

STRALCIO I.G.M scala 1:25000

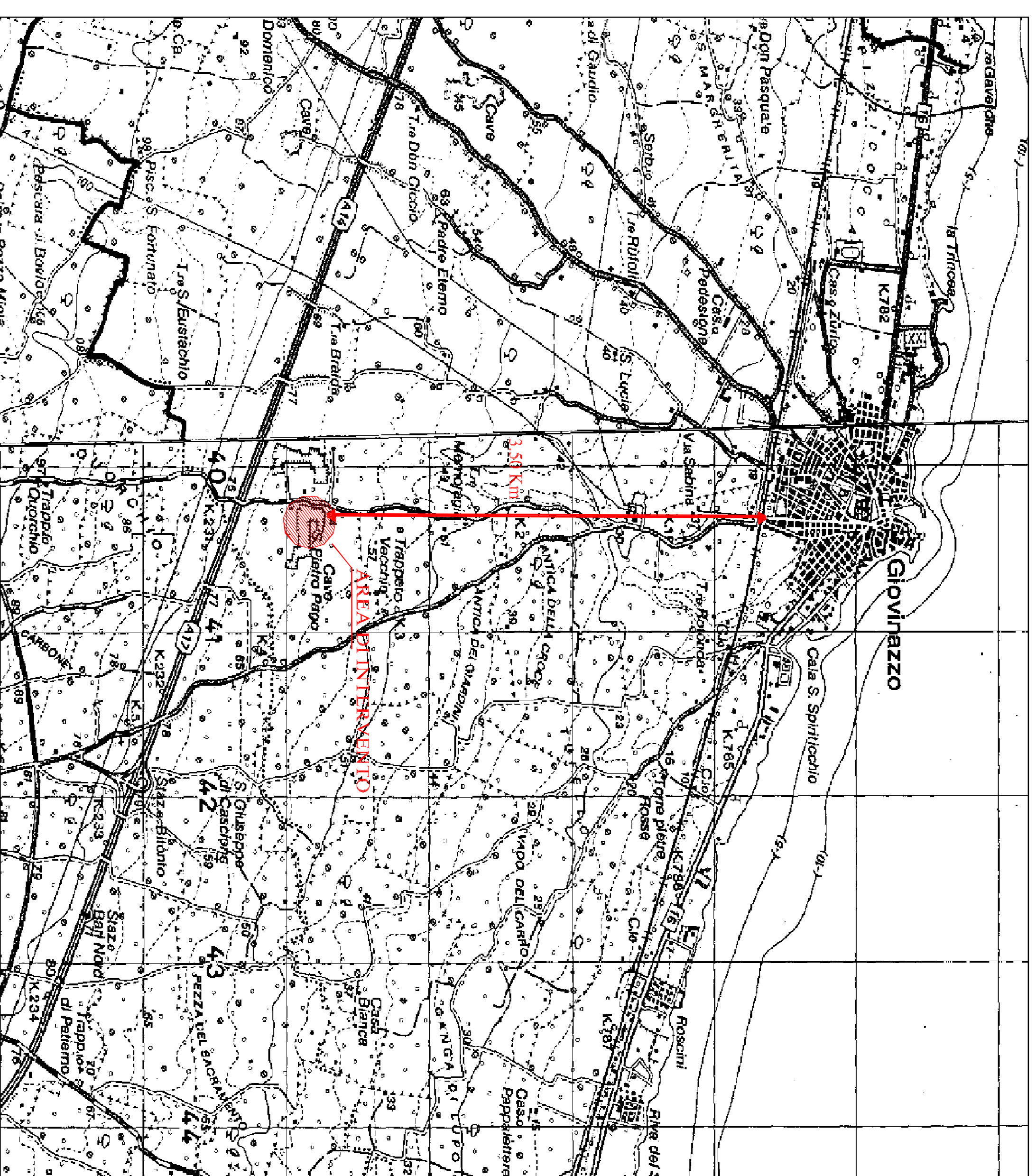

STRALCIO AEROFOTOGRAMMETRICO scala 1:5000

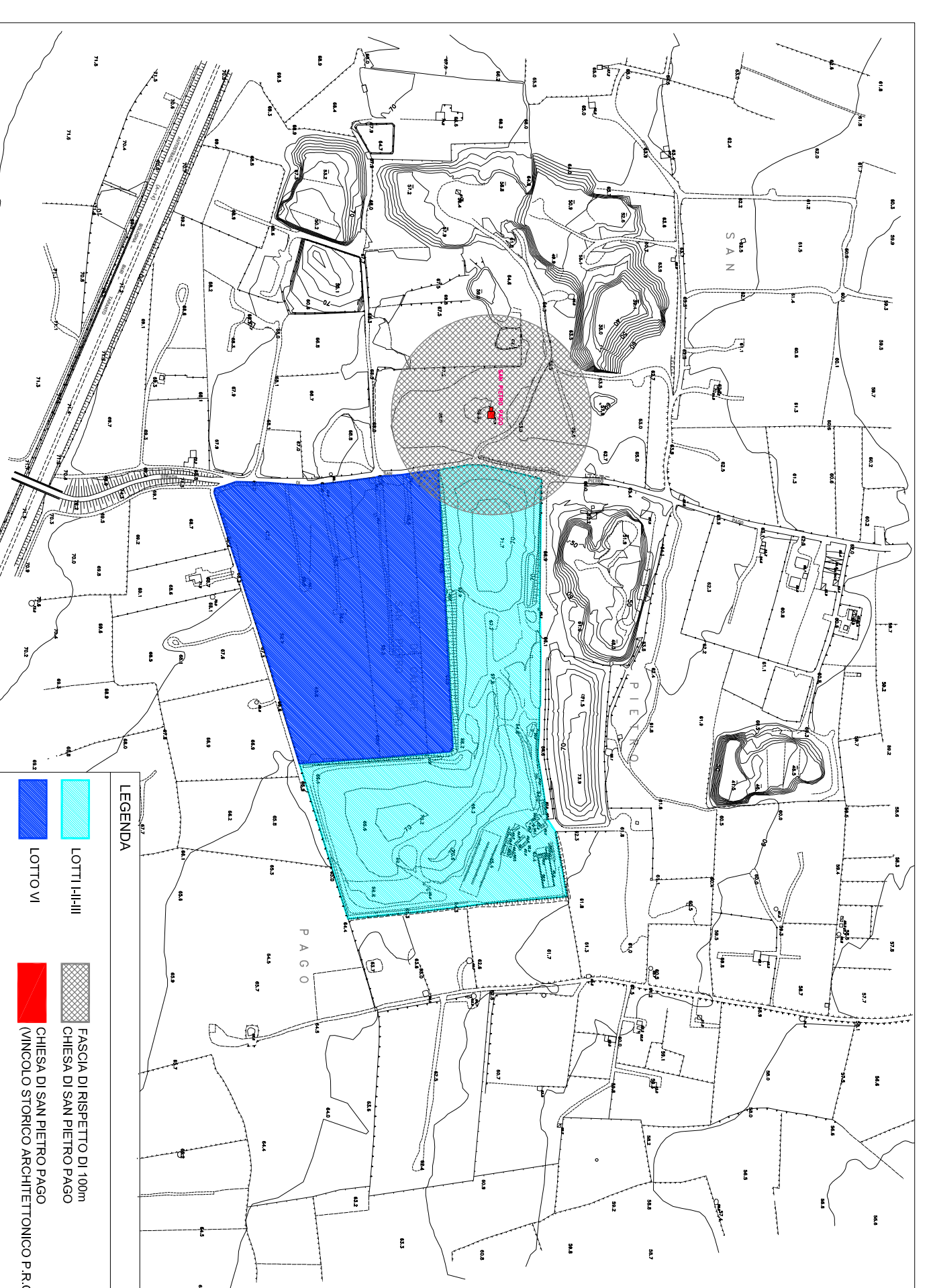

PLANIMETRIA CATASTALE scala 1:2000

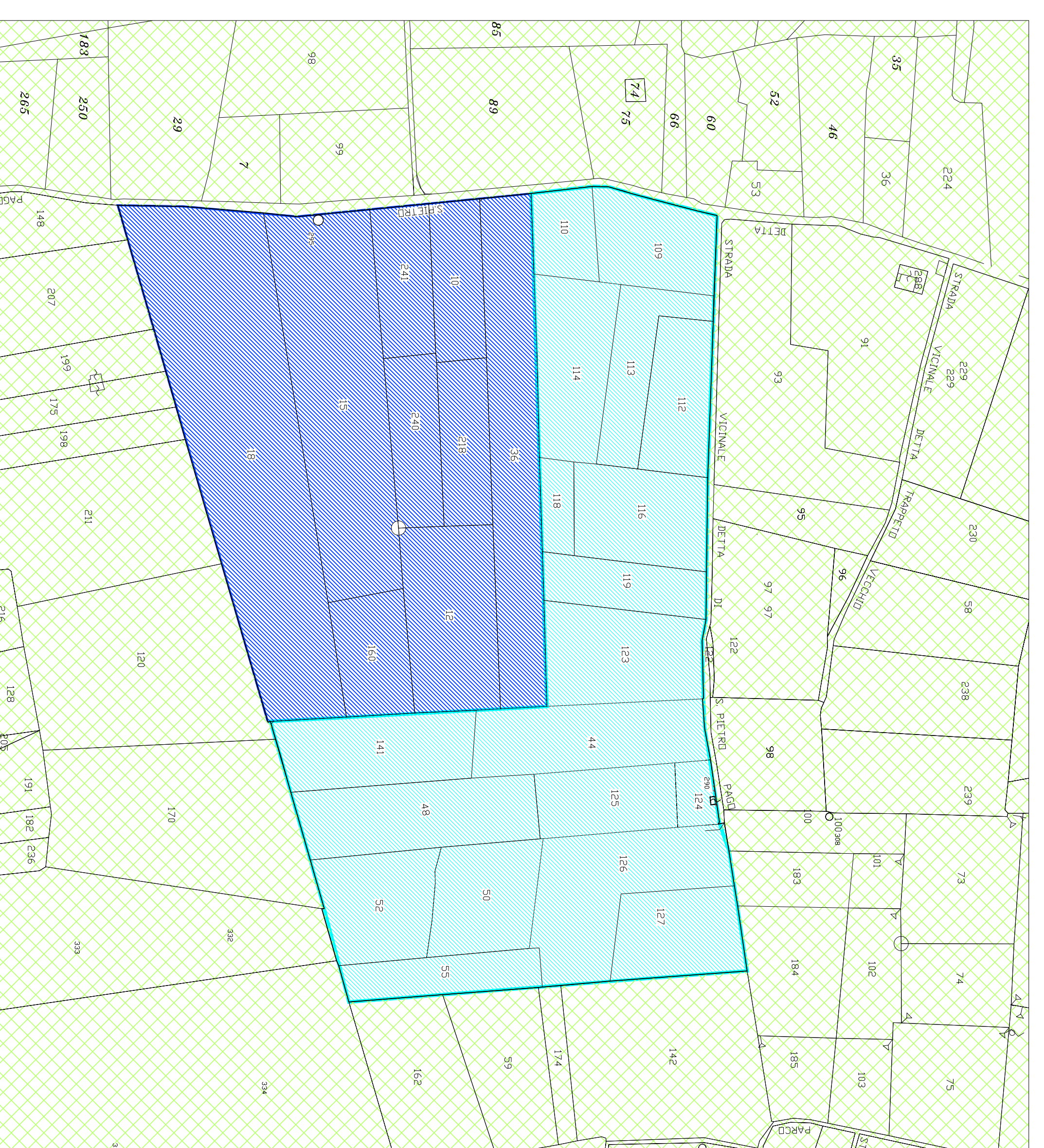

AEROFOTO scala 1:5000



COMUNE DI GIOVINAZZO
Città Metropolitana di Bari
Assessorato AMBIENTE
SETTORE GESTIONE DEL TERRITORIO



REALIZZAZIONE DI _____

Studio di Fattibilità tecnico economica art. 23 D.Lgs.
18.04.2016, n.50

Elaborato grafico	denominazione	TAV	N	01	data	28/10/2017
TITOLO	INQUADRAMENTO TERRITORIALE					
Elaborato	denominazione	TAV	N		data	
scrittografico	TITOLO					

ELABORAZIONE A CURA DEL SETTORE GESTIONE DEL TERRITORIO - SERVIZIO LL.PP.

RUP Ing. Cesare TREMATTORE
DIRIGENTE DEL SETTORE GESTIONE DEL TERRITORIO